

とっておきの「もがみの味！」最上地域の産直団体が勢ぞろい！

第12回 もがみ “ゆめりあ”

産直フェア

みんなで
行こう！

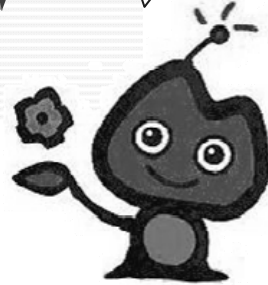

もがみる

平成24年

3月10日(土)~11日(日)

日時

開催時間 / 10:00~15:00 2日間とも

会場

最上広域
交流センター “ゆめりあ” (新庄駅隣接)

先着100名様に、
最上町産しいたけ
をプレゼント!!

抽選会

買い物300円で
抽選補助券1枚進呈。
抽選補助券3枚で
1回抽選できます。



(出店団体自慢の農産物または加工品をプレゼント!)

※プレゼント品は数に限りがあります。ご了承ください。

直販する農産物・加工品

◇品揃え豊富に、お手頃な価格
で販売いたします。

◎野菜

- ほうれん草 ●大根
●あさつき ●わさび 他

◎きのこ

- なめこ
●しいたけ 他

◎山菜

- たらの芽
●うるい
●雪ん中ひろっこ 他

◎その他加工品

- 焼肉のタレ ●ソーセージ
●米粉パン ●各種びん
●エゴマ油

◎切り花

- ストック
●アネモネ ●フリージア他

◎漬物

- 大根 ●かぶ
●青菜 ●キムチ 他

◎餅・菓子

- くじら餅 ●大福
●ようかん ●クッキー他

◎工芸品

- 新庄東山焼き
●木の皿 ●木工品

*** * * 3月10日(土) * * * * *

10:00 オープン 最上町産しいたけプレゼント **先着100名様**

11:30~ 山菜そば ふるまい **先着30名様**

(最上地域山菜加工関係団体連絡協議会)

15:00 販売終了

♪♪♪♪♪ 3月11日(日) ♪♪♪♪♪

10:00 オープン 最上町産しいたけプレゼント **先着100名様**

11:30~ 山菜そば ふるまい **先着30名様**

(最上地域山菜加工関係団体連絡協議会)

15:00 販売終了

【案内図】 (新庄駅構内)

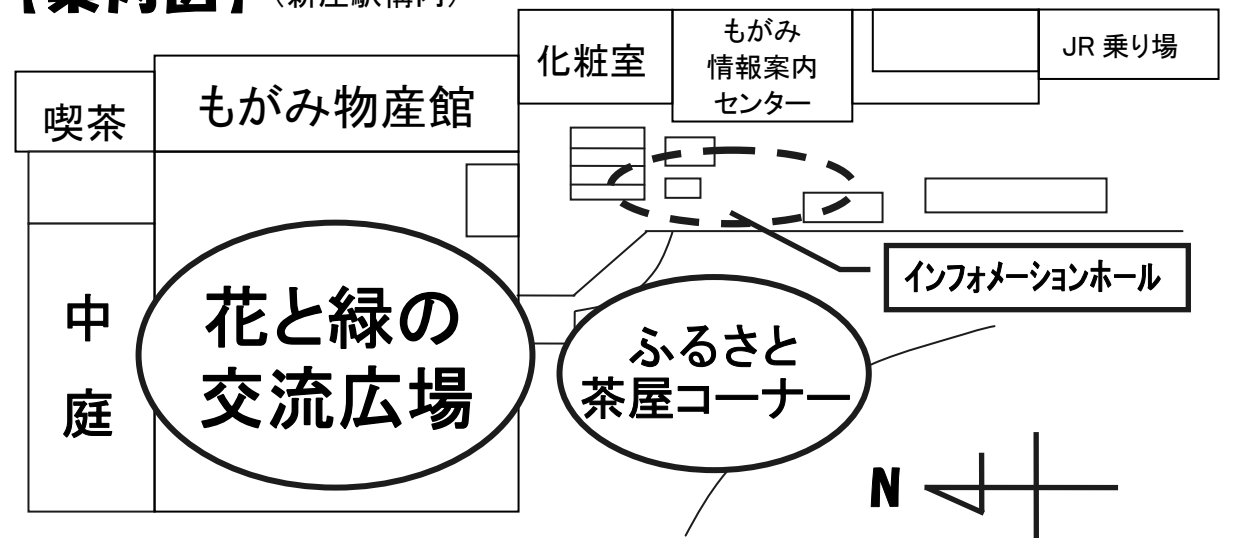

※内容に変更がある場合もあります。あらかじめご容赦願います。

※来場の際は環境に配慮するため、買い物袋の持参、ゴミの持ち帰りにご協力下さい。

主催

第12回もがみ“ゆめりあ”産直フェア実行委員会
もがみ地域食育県民運動・地産地消本部 山形県最上総合支庁

共催

山形県グリーンツーリズム推進協議会

事務局

山形県最上総合支庁観光振興室 TEL. 0233-29-1311

再生紙を使用しています。

